

RW-File 7.0 (Datenbank)

Leistungsfähige

Datenbank

Mit RW-File greifen Sie auf zahlreiche Datenbankformate zu, das Hauptformat ist MS Access. Eine freie Masken- und Struktur-Gestaltung ist für beliebige Bereiche geeignet, und alles ohne Programmierung.

Komfortable Oberfläche

Die Benutzeroberfläche in XP-Optik kann zur Laufzeit umfangreich angepasst werden (Symbolleisten hinzufügen, verschieben etc.). Die Fensterliste als Symbolleiste vereinfacht den Fensterwechsel.

Masken-Generator

Mit dem integrierten Masken-Generator können ohne Programmierung auch komplexe Masken realisiert werden. Per Dialog stellen Sie bequem diverse Eigenschaften ein. Maskenelemente können frei am Bildschirm platziert werden, wahlweise per

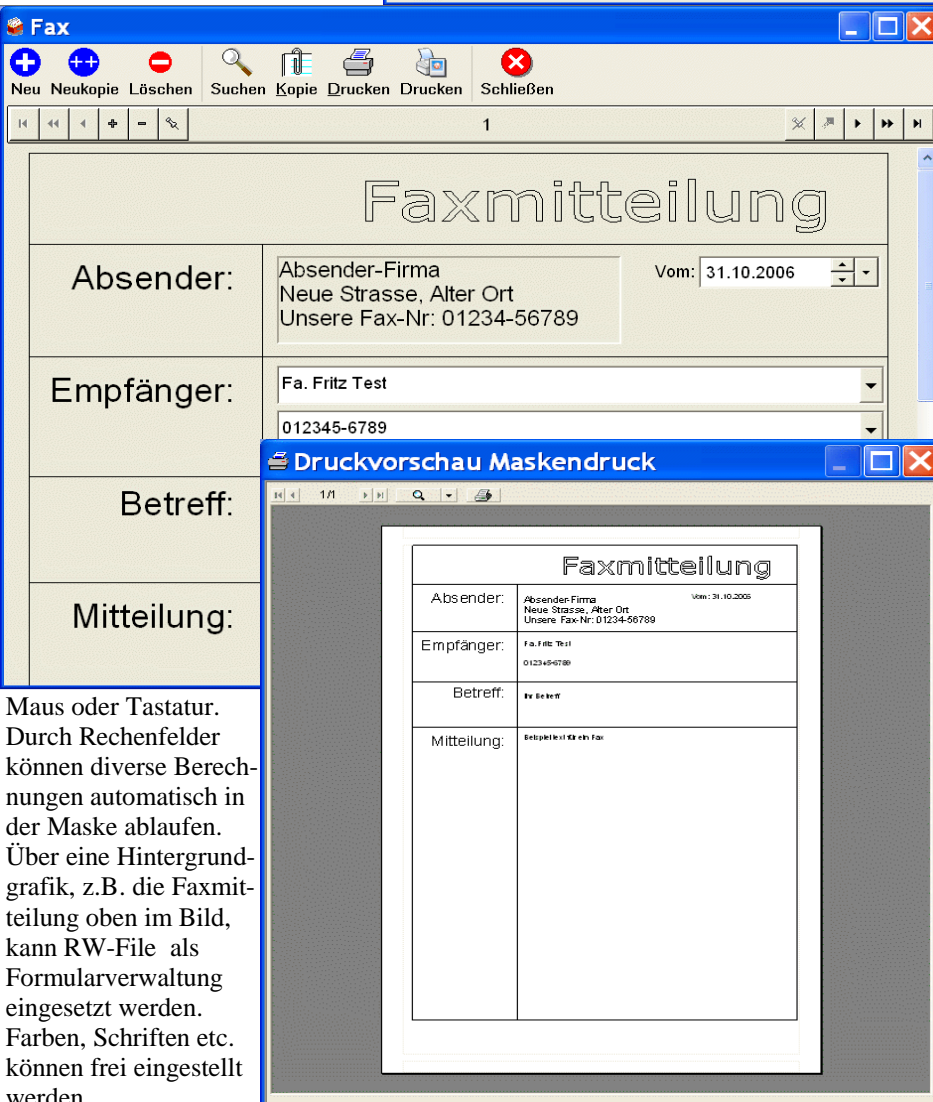
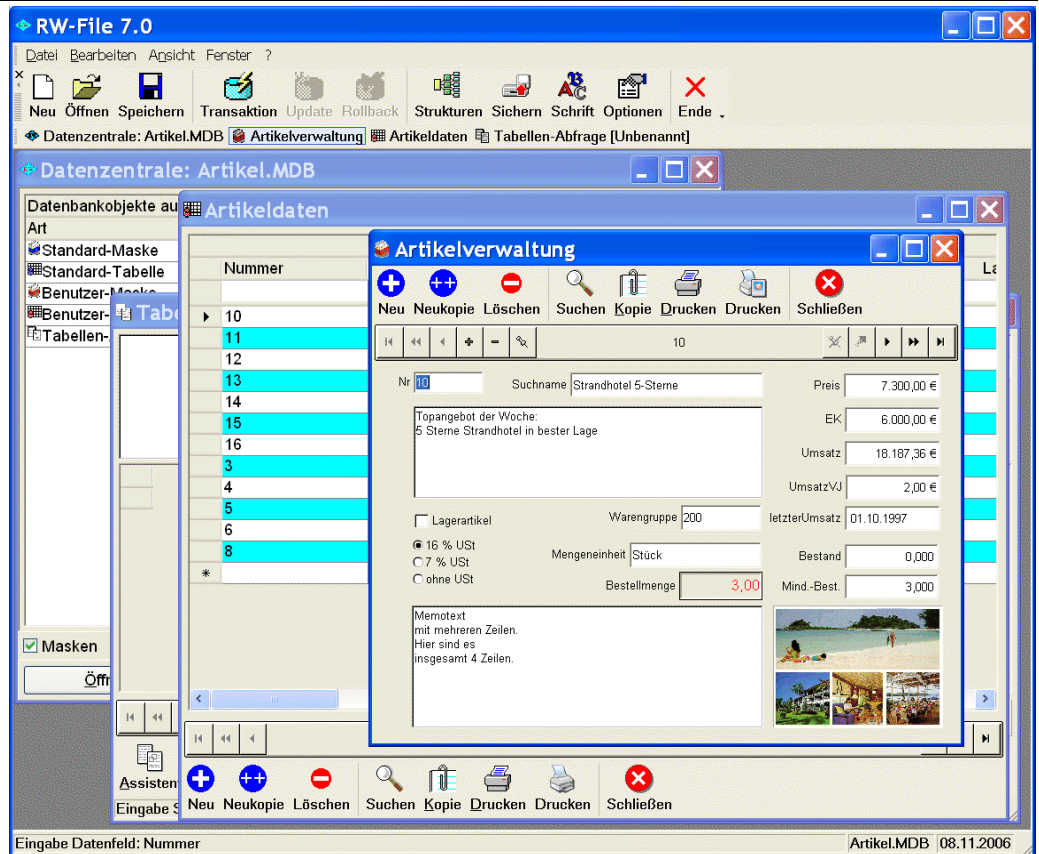

Maus oder Tastatur. Durch Rechenfelder können diverse Berechnungen automatisch in der Maske ablaufen. Über eine Hintergrundgrafik, z.B. die Faxmitteilung oben im Bild, kann RW-File als Formularverwaltung eingesetzt werden. Farben, Schriften etc. können frei eingestellt werden.

Virtuelle Masken

Masken können als virtueller Bereich im sichtbaren Fensterbereich frei verschoben werden. Bei Fokuswechsel wird automatisch gerollt, so dass das aktive Eingabe-Element immer sichtbar ist.

Maskendruck

Für die Standard- und Benutzer-Maske steht ohne weitere Anpassung sofort ein leistungsfähiger Maskendruck zur Verfügung. Die Daten werden von der Maske so übergeben, wie sie am Bildschirm dargestellt werden, inklusive eventuell vorhandener Grafiken und Tabellen.

Relationale Verknüpfung

Für die Masken-Gestaltung können Daten aus verschiedenen Datenquellen verwendet werden. Über eine Eingabe-Tabelle oder Auswahllisten werden die verknüpften Daten bereitgestellt.

Globales Ändern

Die Vorzüge einer Datenbank kommen besonders durch Änderungsfunktionen zur Geltung. Wir stellen mit dem Globalen Ändern ein leistungsfähiges Werkzeug bereit, um auch umfangreiche Massendaten komfortabel zu bearbeiten.

Suchfunktionen

Mit zahlreichen Suchfunktionen, von Volltextsuche, Von/Bis-Suche, SQL-Suche bis zu Suchlisten mit spezieller Suchzeile werden Daten zuverlässig auch in größeren Beständen gefunden.

RW-File 7.0 (Datenbank)

Tabellen-Funktionen

Die Daten können wahlweise auch in Tabellenform bearbeitet werden. Es stehen dabei ähnlich wie bei Masken Standard- und Benutzer-Tabellen zur Verfügung. Sie können über den integrierten Tabellen-Generator diverse Einstellungen für Ihre Wunschtabelle vornehmen, Spalten-Einteilung, Formatierungen, Spalten, diverse

Report-Druck

Der sehr leistungsfähige Reportgenerator List & Label 9 kommt in RW-File zum Einsatz. Dadurch werden sehr komplexe Druckausgaben ermöglicht, die umfangreich an Ihre Vorstellungen angepasst werden können. Von Grafikeinbindung über bedingte Formatierung, Etikettendruck etc. wird ein breiter Bereich abgedeckt. Der integrierte Report-Designer

RW-File in Kürze

- Diverse Datenbankformate: MS-Access, dBase, Paradox, Excel etc., jeweils direkte Bearbeitung, Import und Export.
- Masken-Generator zur einfachen Anpassung der Bildschirm-Masken mit 13 verschiedenen Elementen, z.B. für Zahlen, Datum, Grafik, OLE u. Tabellen. Es können beliebige Farben und eine Hintergrundgrafik definiert werden.
- Virtuelle Masken mit frei verschiebbarem Sichtbereich am Bildschirm und automatischem Rollen bei einem Fokuswechsel
- Struktur-Generator für die Bearbeitung von Datenstrukturen, inklusive Indizierungen und Relationen für die referentielle Integrität.
- Tabellen-Generator zur Anpassung von Tabellen mit Spalteneinteilung, Spalten, Farben etc.
- Umfangreiche Suchfunktionen in Masken- und Tabellenform (Volltextsuche, Suchliste mit Suchzeile etc.)
- Globale Funktionen zum Ändern, Löschen und Hochzählen, eingebaute Transaktionsverarbeitung
- Diverse Druckfunktionen: Masken- und Tabellendruck ohne weitere Anpassungen, Reportdruck mit Gestaltung über den integrierten Report-Designer und direkter Emailausgabe, PDF-Export etc.
- Web-Update zur automatischen Aktualisierung über unsere Webseite
- Datensicherung im ZIP-Format

The screenshot displays three windows from the RW-File 7.0 application:

- Artikeldaten:** A table listing various travel packages with columns for 'Nummer', 'Suchname', 'Bezeichnung', 'EK', and 'Preis'. The table contains 15 rows of data.
- Suchliste Artikelverwaltung:** A search results window showing a filtered list of items with columns for 'Nummer', 'Suchname', and 'Preis'. It lists items like 'Türkei 1', 'Transfer', and 'Topangebot Nr. 1'.
- Druckausgabe:** A print dialog box with options for output (Bildschirm, Drucker, Datei, Fax, Abfragen), format (PDF, XML, RTF, Excel), and file name ('Artikelliste.PDF'). It also includes a section for report files and checkboxes for 'Datei als EMail versenden' and 'Welche Daten sollen gedruckt werden?'.

Farben etc. sind möglich. Für jede Tabelle steht automatisch ein Tabellen-Druck bereit, der die Tabelle ohne weitere Anpassungen ausdrucken kann, wie das Beispiel für die Artikeldaten im Bild zeigt.

verfügbaren Reports werden im Druck-dialog zur Auswahl mit einem von Ihnen frei eingebbaren Erklärungstext angezeigt.

stellt zahlreiche Funktionen bereit, um einen Report bequem am Bildschirm zu gestalten. Über den Druck-Diallog kann direkt in verschiedene Formate (PDF, XML, RTF u. Excel) exportiert werden. Ein Export kann zudem gleich als Email versandt werden. Unter XP ist auch eine direkte Faxausgabe möglich. Die

Anforderungen

- Windows 95 oder höher (95/98/ME/NT/XP), mindestens 16 MB RAM-Speicher, Festplatte mit ca. 30 MB Speicherplatz
- Pentium-Prozessor oder vergleichbar, CD-Laufwerk zur Installation

Preise

- Normalversion € 49,--
- Optionales Handbuch für den Report-Designer € 14,--
- Update von beliebiger Vorversion, ohne Handbuch € 29,--
dto. mit Handbuch € 39,--
- Preise verstehen sich inklusive Mehrwertsteuer und Versandkosten