

# RW-Fakt 18 (Auftragsbearbeitung)

## Highlights

- Kunden- und Kontaktverwaltung
- Artikelverwaltung mit Lagerwesen
- Sehr umfangreiche Vorgangsbearbeitung mit Sammel- und Serien-Rechnungen
- Flexible Preisfunktionen
- Report-Designer
- Mahnwesen und Serienbriefe
- Provisionsverwaltung für Vertreter
- Import / Export in diversen Formaten inkl. ZUGFeRD-Rechnung
- Umsatzstatistiken
- Mandantenfähig mit Benutzerverwaltung

## ➤ Vorgangsbearbeitung

Die Vorgangsbearbeitung umfasst: Rechnung, Angebot, Auftrag, Lieferschein, Gutschrift und Bestellung. Flexible Umwandlung von einer Vorgangsart in eine andere, z.B. von Angebot -> Lieferschein -> Rechnung, ohne die Daten neu zu erfassen. Mit einer **Sammel-Rechnung** lassen sich Lieferscheine zusammenfassen, für immer wiederkehrende gleiche Rechnungen gibt es die **Serien-Rechnung**. Wahlweise kann mit Brutto- oder Nettopreisen als Vorgabe gearbeitet werden. Mit Wiedervorgabe z.B. für offene Angebote.

## ➤ Kunden- und Artikelverwaltung

Die Kundenverwaltung stellt sehr umfangreiche Stammdaten zur Verfügung, inklusive einer **Kontaktverwaltung**. Die Artikelverwaltung umfasst neben dem Lagerwesen mit Zu- und Abgang auch eine kleine Seriennummern-Verwaltung. Mit der variablen Maskensteuerung können die Stammdaten-Masken zur Laufzeit in einem **Maskengenerator** bearbeitet werden. Hier stehen z.B. Eingabehilfen in diversen Ausführungen zur Verfügung. Über diverse Suchfunktionen finden Sie Ihre Daten wieder.

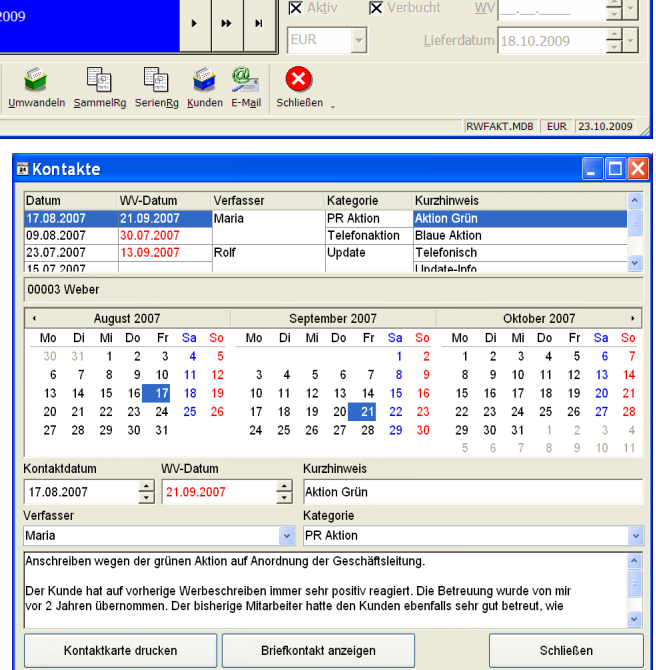
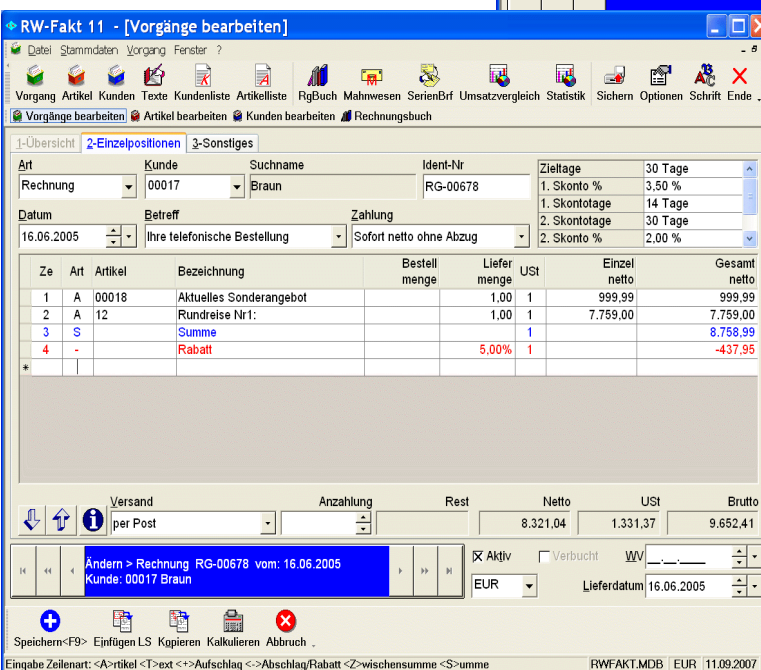
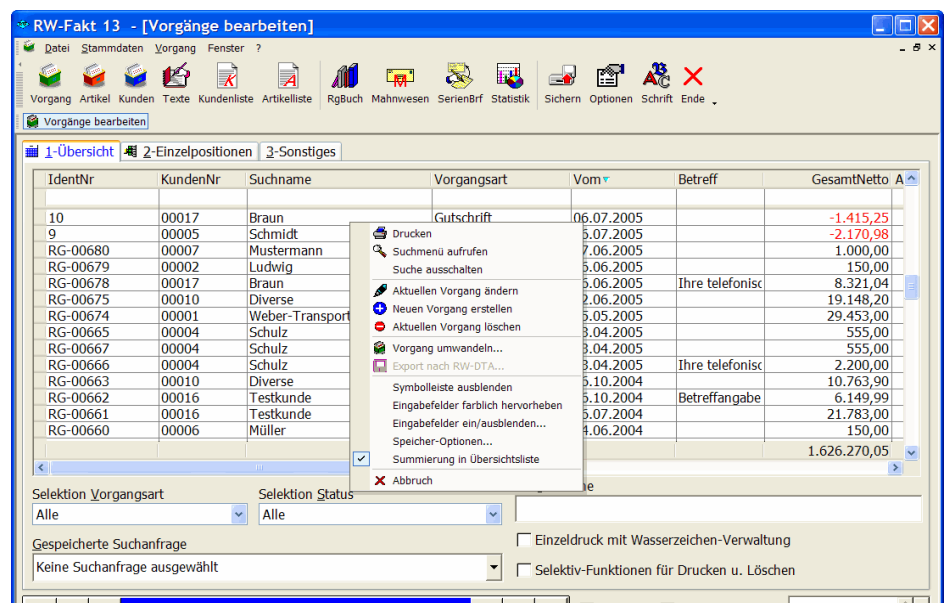

# RW-Fakt 18 (Auftragsbearbeitung)

## Preisfunktionen

Für die Preisermittlung stehen diverse Infos bereit: VK-Preis, EK-Preis, Mengenpreise, Preisgruppen, kundenbezogene Sonderpreise und auch kundenbezogene Rabattsätze. Eine **Preiskalkulation** mit Ziel-Gewinnspanne ist integriert. Die Preise in einem bestehenden Vorgang (Rechnung, Angebot etc) können auch im Nachhinein kalkuliert und neu berechnet werden. Über spezielle Zeilenarten in einem Vorgang können Summen- und Zwischensummen, sowie darauf basierende Rabatt-Zeilen bzw. Aufschlagszeilen erstellt werden.

IdentNr	Vom	Fällig	KundenNr	Suchname	Mahn-Stufe	Mahn-Sperre	Offen	bisherige Zahlungen
RG-00733	25.09.2009	25.10.2009	00002	Ludwig		<input checked="" type="checkbox"/>	1.785,07	0,00
RG-00725	01.12.2008	31.12.2008				<input type="checkbox"/>	23.686,53	0,00
RG-00721	07.11.2008	07.12.2008				<input type="checkbox"/>	148,76	1.526,00
RG-00729	25.09.2009	25.10.2009	00003	Weber		<input type="checkbox"/>	1.785,07	0,00
RG-00701	07.12.2006	06.01.2007				<input type="checkbox"/>	95.958,80	0,00
RG-00734	12.10.2009	11.11.2009	00004	Schulz		<input type="checkbox"/>	594,41	0,00
RG-00667	13.04.2005	13.05.2005				<input type="checkbox"/>	143,80	500,00
RG-00665	13.04.2005	13.05.2005				<input type="checkbox"/>	643,80	0,00
RG-00666	13.04.2005	25.04.2005				<input type="checkbox"/>	1.956,00	500,00
RG-00708	08.12.2006	07.01.2007	00005	Schmidt		<input type="checkbox"/>	38.068,10	0,00
RG-00698	28.06.2006	28.07.2006				<input type="checkbox"/>	17.835,07	0,00
RG-00697	28.06.2006	28.07.2006				<input type="checkbox"/>	5.800,07	0,00
RG-00731	25.09.2009	25.10.2009	00006	Müller		<input type="checkbox"/>	1.785,07	0,00
							282.599,42	24.969,00

## Artikel-Info

Nummer	Suchname	Lieferauskunft	EK-Preise	SerienNr
00006	Italien Sonderre			
00007	Kreuzfahrt			
00008	Kurhotel 1			
00009	Spanien 1			
00010	Spanien 2			
00011	Spanien 3			
00014	Schwarzwald			
00018	Sonderangebot			
00019	Strandhotel 5-S			
00110	Ostsee			
00111	Strandhotel 4-S			
00112	Rundreise			
00113	Rundreise Asien			
00114	Rundreise Aust			
00115	Topangebot Nr.			
00116	Europa Strandh			
00117	Schiffsreise			
00118	Italien 2 Woche			
00119	Türkei 1			
00127	Stadthotel Berli			
00130	Mallorca 2 Woc			
00201	Transfer2			

Nr	Suchname	Bestand
00019	Strandhotel 5-Sterne neu	26,00

Menge	Preiseinheit	EK	VK-Normal
Doppelzimmer	0,00	14.750,00	19.434,00

Ziel-Spanne %	Spanne %	Gewinn	VK-Aktuell
	31,76	4.684,00	19.434,00

Preisart	Preis
Normalpreis	19.434,00
Preisgruppe: 1	14.500,00
Preisgruppe: 2	14.200,00
Preisgruppe: 3	13.400,00
Preisgruppe: 4	12.500,00
Preisgruppe: 5	11.000,00
Mengenpreis Von: 1,2 Bis: 2,29	18.000,00
Mengenpreis Von: 2,3 Bis: 9	17.500,00
Einkaufspreis	14.750,00

## Provision / Vertreter

Die eingebaute Provisionsverwaltung verarbeitet Vertreter und erstellt Provisionsabrechnungen.

## Anforderungen

- Windows XP oder höher (XP bis Windows 11)
- Festplatte mit ca. 160 MB freiem Speicherplatz
- Für List & Label 27 wird Windows 8.1 oder höher benötigt

## Preise

- Normalversion inkl. gedrucktem Handbuch € 139,-
- Update von älteren Versionen von Version 17 € 69,- von älterer Version € 89,-
- Preise verstehen sich inklusive Mehrwertsteuer und zuzüglich Versandpauschale von € 3,-
- Mehrplatzversion für beliebig viele Netzstationen (LAN) = doppelter Einzelplatzpreis

## Report-Designer

Mit dem eingebauten Report-Designer **List & Label 27** lassen sich alle Druckausgaben bequem direkt am Bildschirm anpassen. Sie können z.B. das **Rechnungsformular** frei gestalten, Grafiken einfügen oder als Hintergrund hinterlegen, den Spaltenaufbau ändern etc. Für den Export stehen diverse Formate wie z.B. PDF, Excel etc. bereit, auch eine Emailausgabe ist möglich. Mit ZUGFeRD 2.1 kann eine **elektronische Rechnung** erstellt werden. Für die umfangreichen Funktionen liefern wir eine F1-Hilfe und ein separates PDF-Handbuch gleich mit.

## Umsatzstatistiken

Zur Auswertung der Daten stehen diverse Statistikfunktionen zur Verfügung. Neben einer **Umsatzstatistik** mit zahlreichen Gruppierungs- und Summierungsfunktionen stehen auch **Historie-Funktionen** bereit. Außerdem ist ein sehr flexibler Umsatzvergleich enthalten, der bis zu 9 Artikel mit Umsätzen für mehrere Jahre auswerten kann. Die Statistikdaten können zudem in einer 3D-Geschäftsgrafik optisch ansprechend präsentiert und ausgedruckt werden.